ENC-5019

RK3399 2.0G 6核心CPU 2*A72,4*A53

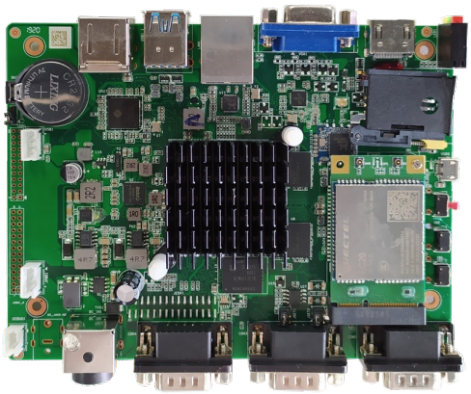

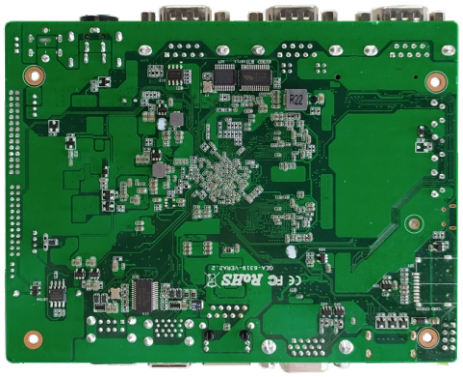

（图片仅供参考，产品细节以规格为准）

规格

处理器	CPU	RK3399 2.0G 6核心CPU 2*A72,4*A53
内存	技术架构	4GB LPDDR4
网络通信	3G/4G通信	支持联通、移动和电信3G/4G通信模块,Mini-PCIe接口
	WIFI&蓝牙	支持WIFI,制式IEEE802.11b/g/n
		支持蓝牙4.0
硬件监测	看门狗定时器	0~255秒,提供看门狗例程
存储	eMMC	16G eMMC
	扩展存储	1*TF卡槽
I/O接口	串口	3个RS232串口，1个RS232/RS485可选,Pin针与DB9信号复用
	USB	1个USB2.0 -OTG
		2个USB3.0, 3个USB2.0
	CON1接口	1路I2C接口/1路SPI接口
		1路PWM输出
		11路GPIO和电源、GND
	按键	音量+/-
		配置
	Mini PCIe	仅支持USB信号的设备
	LED状态灯	电源指示灯/WIFI指示灯/3G/4G指示灯
显示	HDMI	HDMI1.4A, 支持1080P
	VGA	支持VGA, 最大分辨率1080P
电源	电源类型	DC12V输入,支持电源反向及过压保护
		4pin wafer座, 4PIN航空头共layout, 支持电源反向及过压保护
	电源功耗	
工作环境	工作温度	0°C ~ 55°C
	存储温度	-20°C ~ 70°C
	工作湿度	0% ~ 90% 相对湿度, 无凝露
	存储湿度	0% ~ 90% 相对湿度, 无凝露
外观尺寸	尺寸	146mm×112mm
执行标准		3C,FCC,CE,RoHS标准

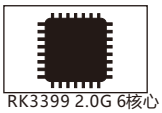

RK3399 2.0G 6核心

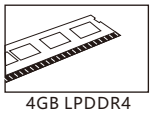

4GB LPDDR4

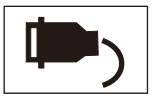

HDMI+VGA

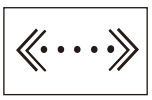

Gigabit LAN

特征

- RK3399 2.0G 6核心CPU 2*A72,4*A53
- 3个RS232、1个RS232/RS485可选串口
- 1个千兆网络、3个USB2.0、2个USB3.0
- HDMI、VGA显示
- 支持Mini-PCIE模块
- 支持WIFI, 3G/4G, 蓝牙4.0
- 16GB eMMC
- DC 12V电源输入
- 3C,FCC,CE,RoHS标准

订货信息

ENC-5019

RK3399 2.0G 6核心CPU 2*A72,4*A53，3个RS232、1个RS232/RS485可选、1个千兆网口, 3个USB2.0, 2个USB3.0, HDMI/VGA显示, 16GB eMMC, DC-12V电源输入