ENC-5129

RK3399 Cortex A72+Cortex A53 六核 2.0GHz CPU

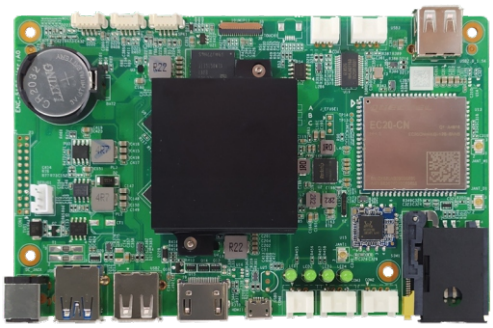

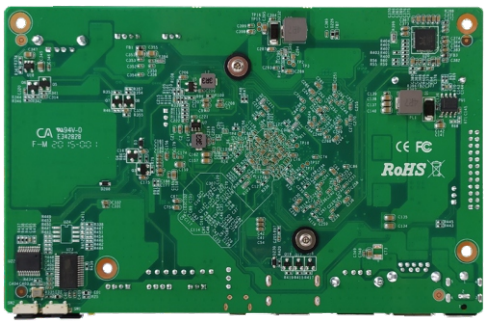

（图片仅供参考，产品细节以规格为准）

规格

处理器	CPU	RK3399 Cortex A72+Cortex A53 六核 2.0GHz CPU
内存	技术架构	板载2GB LPDDR4，1600MHz
网络通信	WIFI&蓝牙	USB 8723 WIFI模块，制式 IEEE802.11b/g/n，支持蓝牙4.0
	3G/4G	七模全网通, SIM卡需要从机器外面可更换（抽屉式SIM卡座），模块正常拨号所需电流1.5A
硬件监测	看门狗定时器	0~255秒,提供看门狗例程
存储	eMMC	8/16GB可选eMMC
I/O接口	USB	1个USB3.0 HOST，2个USB2.0 ,1个USB扩展座子
	串口	COM0 CPU出内部DEBUG调试口
		COM1 3pin wafer卡扣 RS232串口, 不带供电
		COM2 4pin wafer卡扣RS232串口, 不带供电
		COM3 4pin wafer 卡扣RS232串口, 不带供电
		COM4 3pin wafer卡扣 RS232串口, 不带供电
显示	HDMI	1个HDMI接口, 最高分辨率2K@30Hz, 支持音频输出
	MIPI	内部MIPI -TX
电源	电源类型	DC 12V，支持反向及过压保护，上电开机
	电源功耗	3.5W
工作环境	工作温度	-20°C ~ 70°C
	存储温度	-40°C ~ 80°C
	工作湿度	0% ~ 90%相对湿度, 无凝露
	存储湿度	0% ~ 90%相对湿度, 无凝露
外观尺寸	尺寸	143mm*90mm
	重量	0.039kg
认证		3C,FCC,CE,RoHS标准

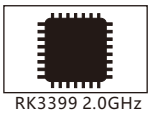

RK3399 2.0GHz
6核心CPU

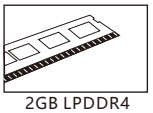

2GB LPDDR4

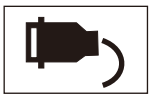

HDMI+MIPI

订货信息

ENC-5129

RK3399 2.0GHz 6核心CPU, 2GB LPDDR4, 1600MHz, 1*USB 3.0, 2*USB2.0, 4*RS232 Wafer串口, HDMI+MIPI显示接口, 1*SIM卡座, DC-12V电源输入

特征

- RK3399 Cortex A72+Cortex A53六核2.0GHz处理器
- 4个RS232 Wafer串口
- 1个US3.0 Port接口，2个US2.0 Port接口&扩展1个USB2.0 Wafer
- 1个SIM卡座、1个HDMI、MIPI显示接口
- 支持板载EC20模块
- 内置WIFI模块+蓝牙模块
- 8G/16G EMMC电子盘
- 内建RTC和Watchdog
- DC12V电源输入,支持电源反向及过压保护
- 3C,FCC,CE,RoHS标准